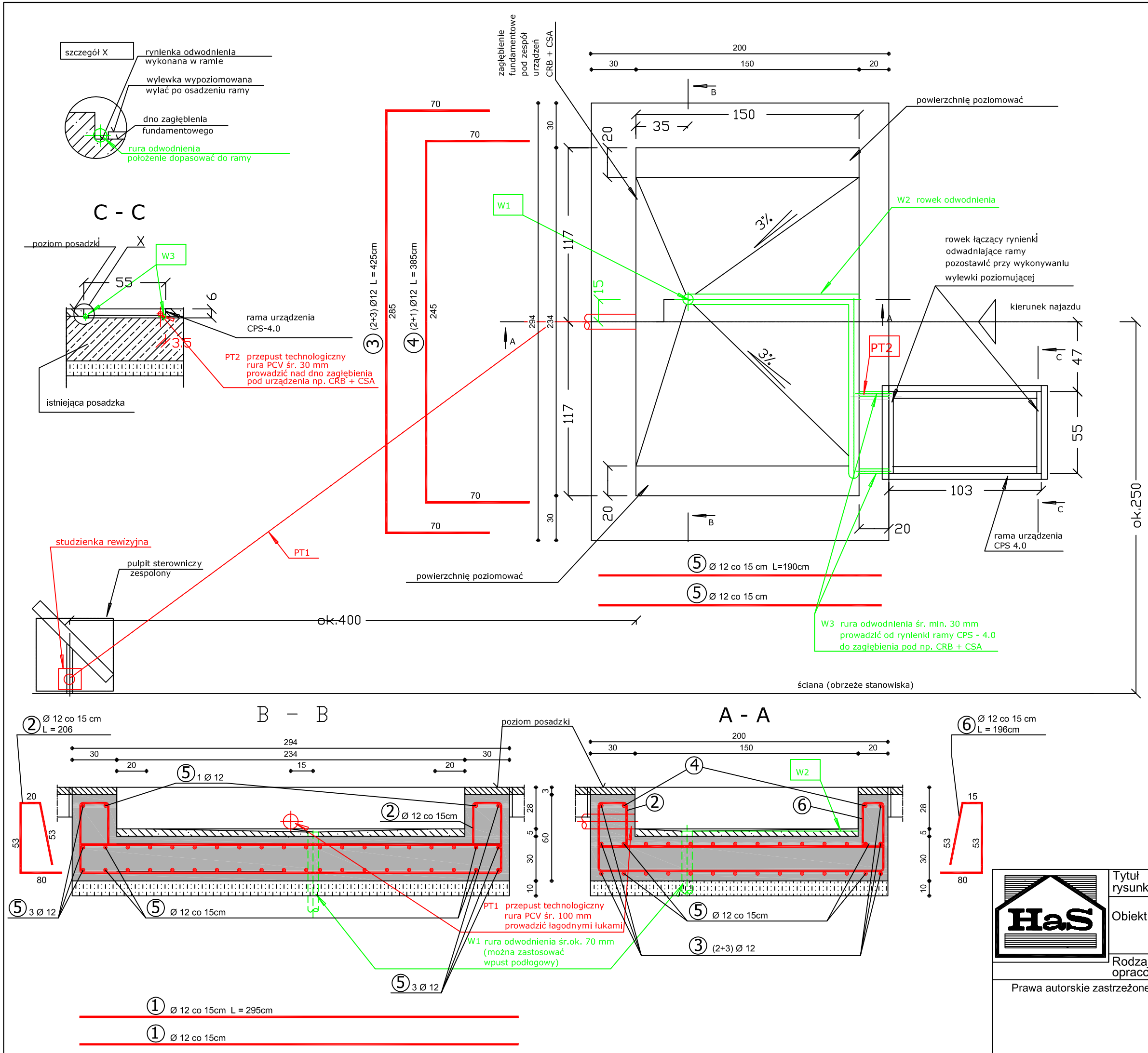

UWAGA:

1). Po wytrasowaniu projektowanego fundamentu rozkuć wg potrzeby posadzkę oraz płytę żelbetową na właściwą głębokość (ok. 70 cm)
2). Zagęścić podłoże w miejscu planowanego fundamentu.
3). Wykonać wg niniejszego rysunku płytę żelbetową.
4). Beton płyty dennej zagłębienia fundamentu - beton kl. C25/35.
5). Zbrojenie Ø 12 - stal A-IIIN, B500SP.
6). Przy realizacji płyty dennej fundamentu należy zastosować wszystkie zalecenia podane w załączniku Nr 4 projektu budowlanego.
7). W przypadku przyjęcia do realizacji innego równoważnego urządzenia należy dostosować przyjęte wytyczne wybranego urządzenia.
9). W płycie dennej fundamentu osadzić rury odwodnienia.

HaS	Tytuł rysunku	FUNDAMENT PŁYTY DENNEJ POD URZĄDZENIE DO KONTROLI POJAZDÓW	
	Obiekt	Projekt budowlany wykonania fundamentów hali warsztatowej na potrzeby Centrum Kształcenia Praktycznego i Ustawicznego w Zabrzu przy ul. 3 Maja 95, dz. nr 2221/71	
	Rodzaj opracow.	PROJEKT WYKONAWCZY	IV. 2016
Prawa autorskie zastrzeżone	Zespół projektowy	Podpis	Skala
	Projektant: mgr inż. arch. S.Kaczorowski, nr upr.484/85		1:25
	Opracowanie: mgr inż. arch. K. Skalska-Opania		II.rys. 2
	Sprawdzaj'cy: inż. H. Górczyński, nr upr. 5/77		Nr rys. 2