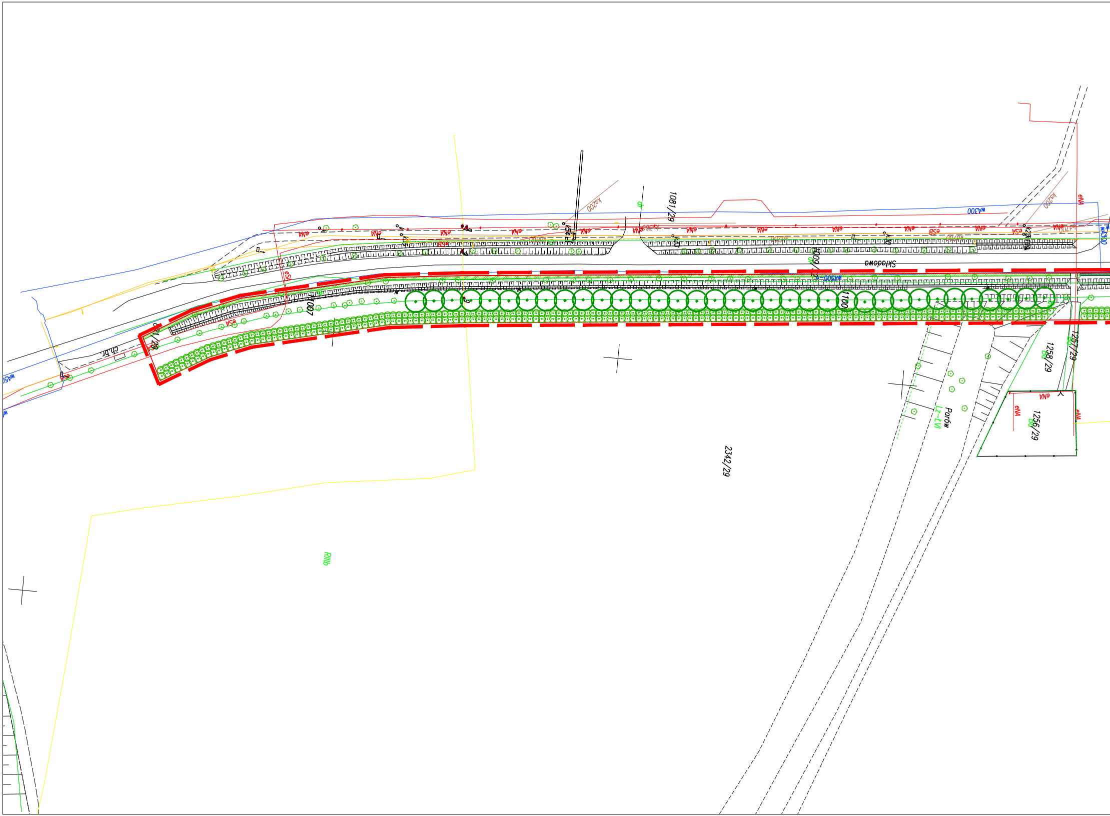
Składowa
1081/29
1009/29
1100/29
1007
2342/29
1256/29
1257/29
1258/29
Parów
Lz-LVI
RIIIb
Bp
wA300
wA500-n
ks200
kd200
kd700
ks300
eNA
eSA
eSB
ch.br.
dr

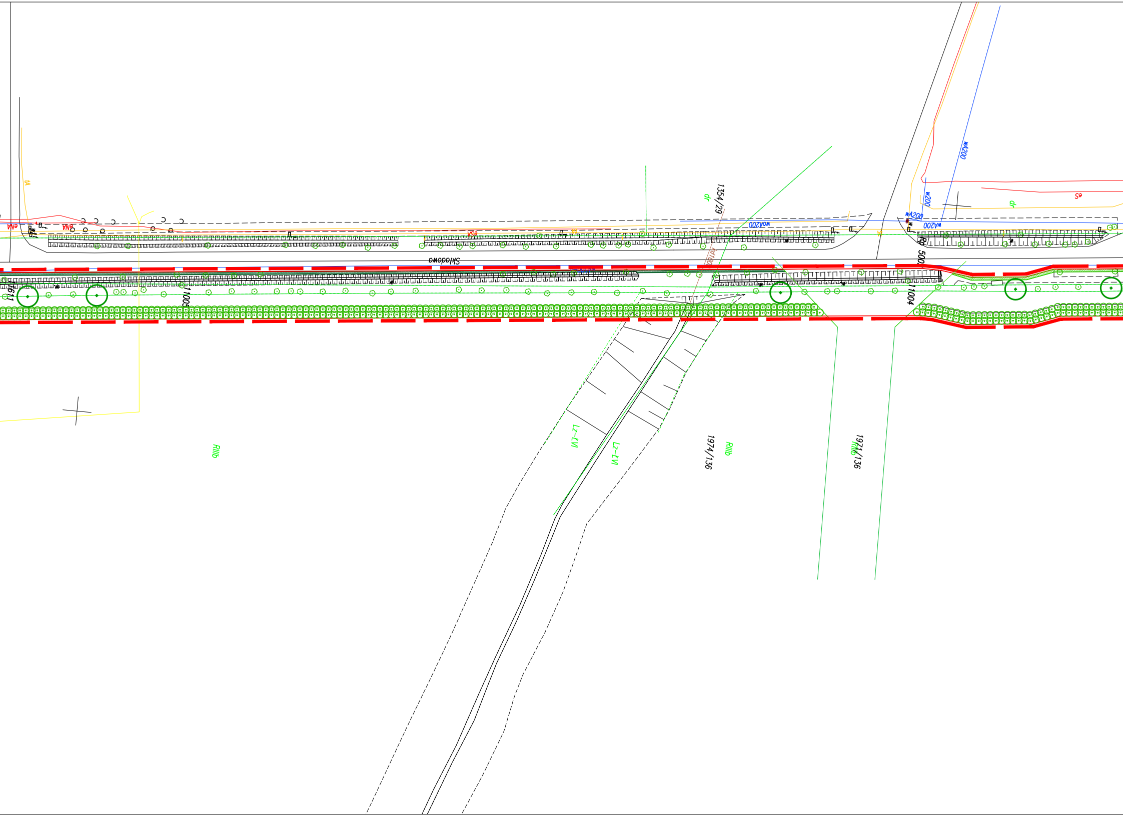

uA
eNA
eNA
eSA
Składowa
1354/29
dr
kd100
woA200
wA200
w200
wA200
wA200
eS
dr
uA
Rp
500
1161
11005
11004
RIIIb
Lz-LVI
Lz-LVI
1974/136
RIIIb
1971/136
RIIIb

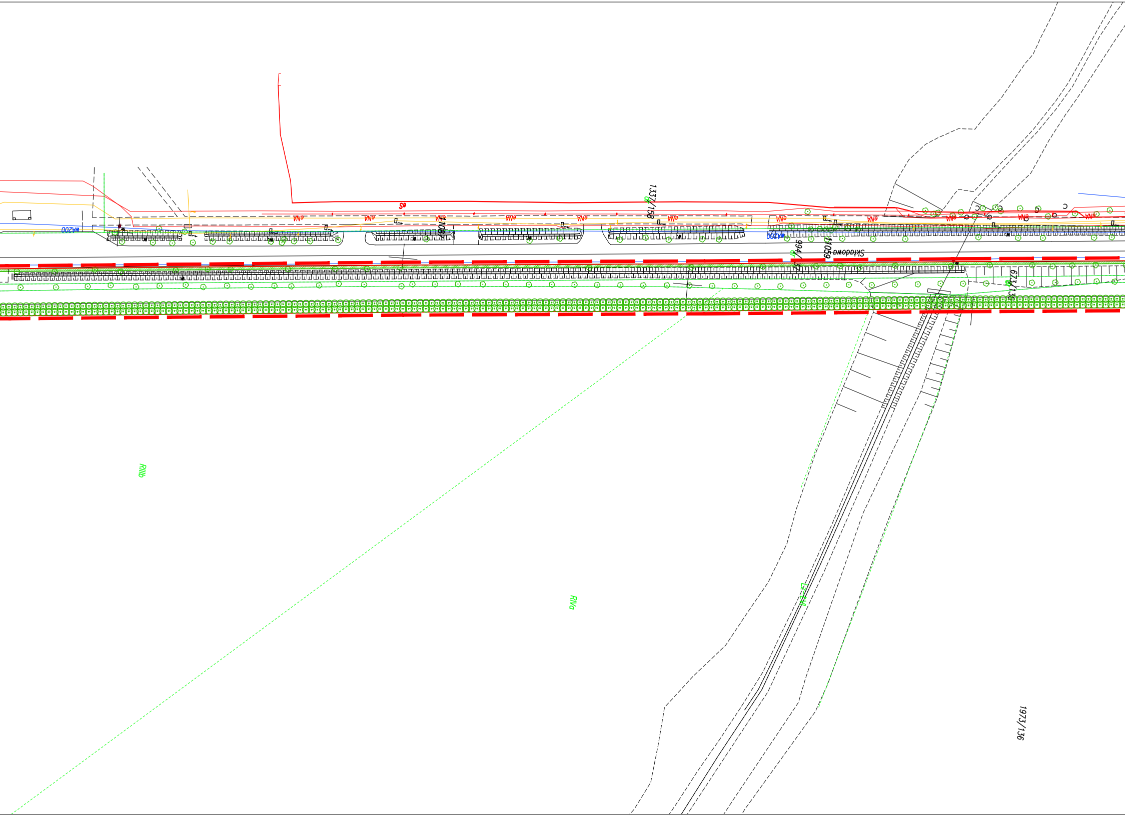
eS
eNA
WA200
1108/7
1337/158
dr
994/7
1/1059
Składowa
673/136
RIIIb
RIVa
Lz-LVI
1973/136

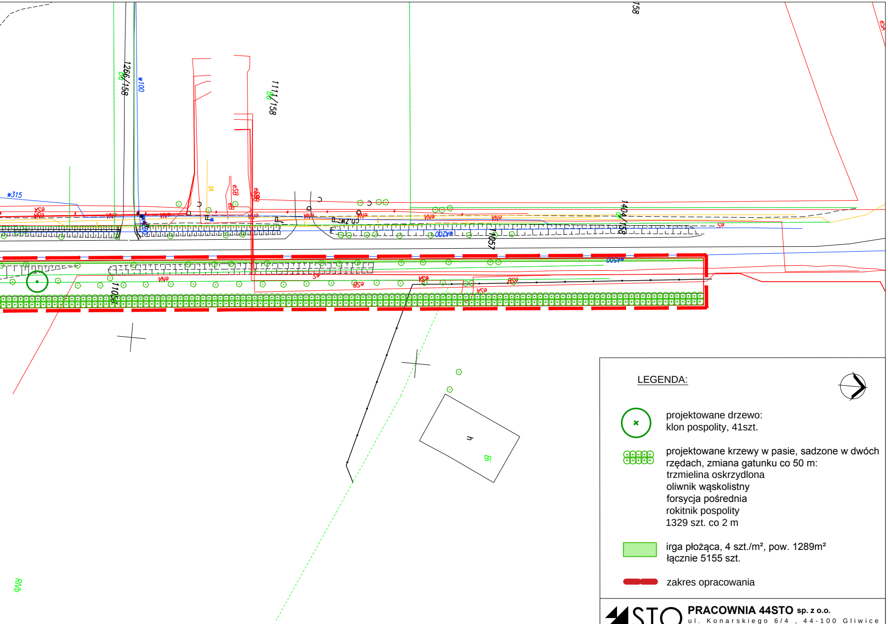
1266/158
w100
1111/158
w315
tA
eSB
1404/158
1057
1105/...
wA200
w500
ch.zw
eNA
eSA
eSB
Bi
RIVb

LEGENDA:

⊗ projektowane drzewo:
klon pospolity, 41szt.

⊚ projektowane krzewy w pasie, sadzone w dwóch rzędach, zmiana gatunku co 50 m:
trzmielina oskrzydlona
oliwnik wąskolistny
forsycja pośrednia
rokitnik pospolity
1329 szt. co 2 m

▨ irga płożąca, 4 szt./m², pow. 1289m²
łącznie 5155 szt.

▬ zakres opracowania

PRACOWNIA 44STO sp. z o.o.
ul. Konarskiego 6/4 , 44-100 Gliwice
tel. 606-907-713 NIP: 6312667042

Zadanie:	Projekt nasadzeń dla wybranych terenów zieleni na terenie Miasta Zabrza
Inwestor:	MIASTO ZABRZE ul. Powstańców Śląskich 5-7, 41-800 Zabrze
Temat opracowania:	**ZAD. 18. Projekt nasadzeń dla terenu: ul. Składowa**

Zespół projektowy:	Nr uprawnień:	Podpis:
mgr inż. Marta Gocek, arch. kraj.		
mgr inż. Ewa Twardoch, arch. kraj.		
inż. arch. Magda Rugor		

Branża: Zieleń	Faza: PW	Nr rys.: 1.0
Skala: 1:500	Data: sierpień 2017	