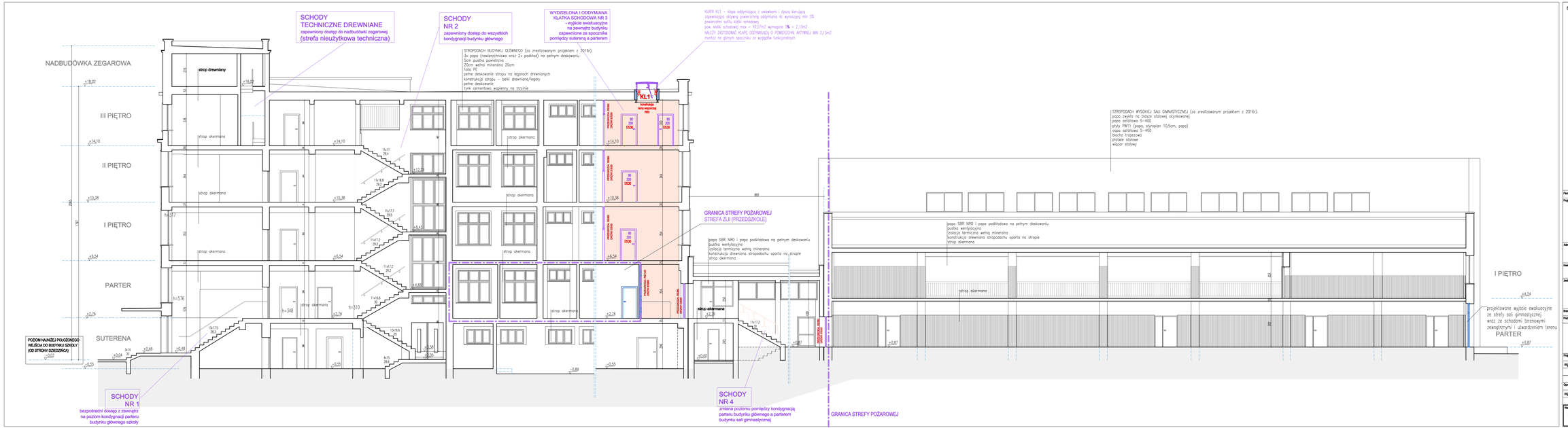
SCHODY TECHNICZNE DREWNIANE
zapewniony dostęp do nadbudówki zegarowej
(strefa nieużytkowa techniczna)
SCHODY NR 2
zapewniony dostęp do wszystkich kondygnacji budynku głównego
WYDZIELONA I ODDYMIANA KLATKA SCHODOWA NR 3
- wyjście ewakuacyjne na zewnątrz budynku
zapewnione za sposcinikiem pomiędzy sutereną a parterem
KLAPA KL1 - klapa oddymiająca z ewiekami i dyszą kierującą zapewniająca aktywną powierzchnię oddymiania Ae wynoszącą min 5% powierzchni sufitu klatki schodowej
pow. klatki schodowej max = 42,5m2 wymagane 5% = 2,13m2
NALEŻY ZAGWARANTOWAĆ KLAPĘ ODDYMIAJĄCĄ O POWIERZCHNI AKTYWNEJ MIN 2,13m2
montaż na górnym spoczinku ze względów funkcjonalnych
STROPODACH BUDYNKU GŁÓWNEGO (za zrealizowanym projektem z 2016r).
3x papa (nawierzchniowa oraz 2x podkład) na pełnym deskowaniu
5cm pustka powietrzna
20cm wełna mineralna 20cm
folia PE
pełne deskowanie stropu na legarach drewnianych
konstrukcja stropu - belki drewniane/legary
pełne deskowanie
tynk cementowo wapienny na trzcinie
NADBUDÓWKA ZEGAROWA
strop drewniany
III PIĘTRO
II PIĘTRO
I PIĘTRO
PARTER
SUTERENA
istrop okermana
konstrukcja wieny wspornej RBS
90 200 DZKN
PRZEDSZKOLE NRO 1 OKOŁO 1 GRUPY
GRANICA STREFY POŻAROWEJ
STREFA ZLII (PRZEDSZKOLE)
papa SBR NRO 1 papa podkładowa na pełnym deskowaniu
pustka wentylacyjna
izolacja termiczna wełną mineralną
konstrukcja drewniana stropodachu oparta na stropie
strop okermana
PODPIVNICA NRO 1 OKOŁO 1 GRUPY
PODPIVNICA NRO 2 OKOŁO 1 GRUPY
PODPIVNICA NRO 3 OKOŁO 1 GRUPY
PODPIVNICA NRO 4 OKOŁO 1 GRUPY
PODPIVNICA NRO 5 OKOŁO 1 GRUPY
PODPIVNICA NRO 6 OKOŁO 1 GRUPY
PODPIVNICA NRO