MIEJSCOWE PLANY ZAGOSPODAROWANIA PRZESTRZENNEGO W ZABRZU
PLANY OBOWIĄZUJĄCE I OPRACOWYWANE
STAN NA DZIEŃ 27.05.2023

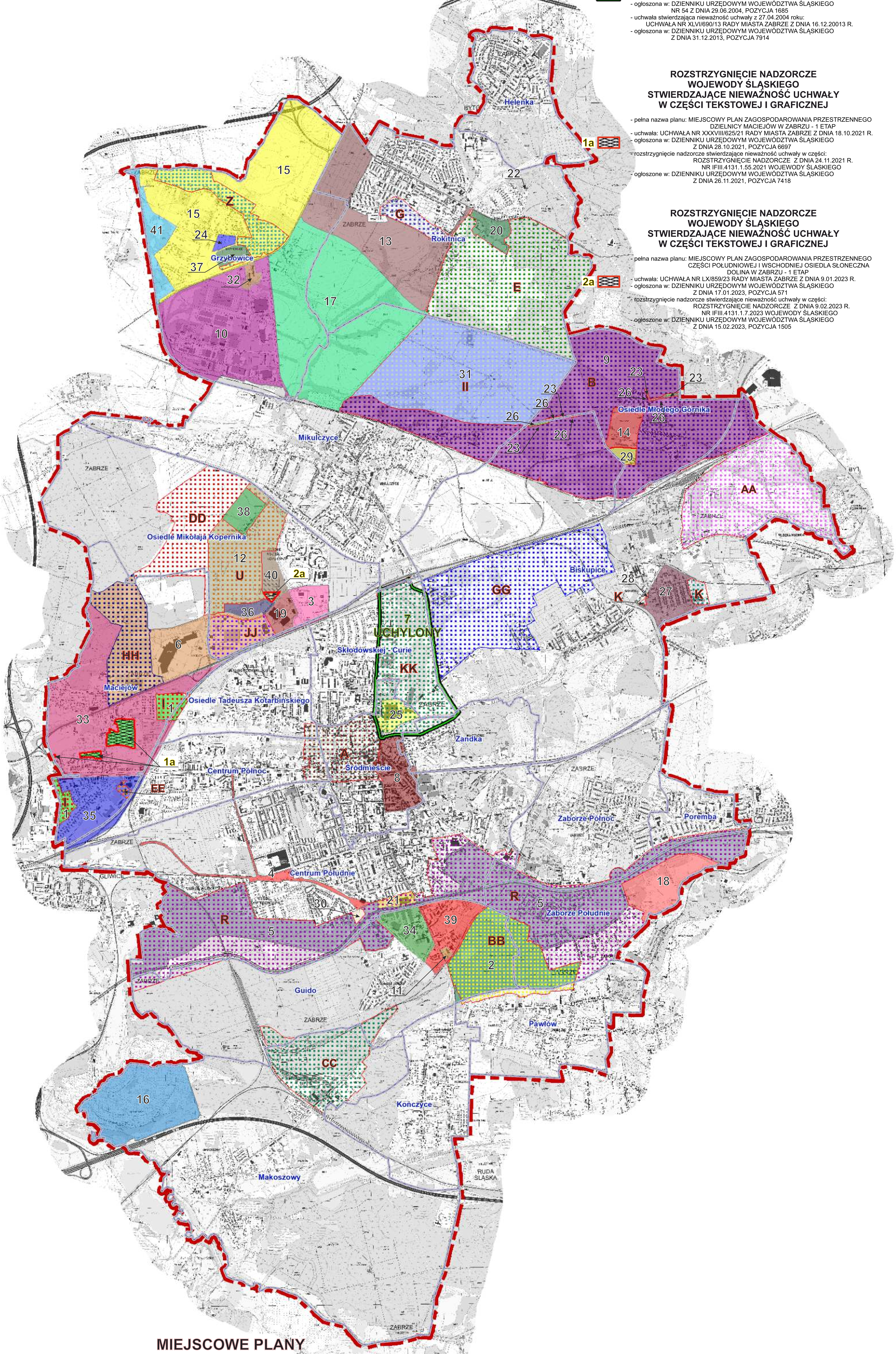

MIEJSCOWY PLAN ZAGOSPODAROWANIA PRZESTRZENNEGO KTÓRY UTRACIŁY WAŻNOŚĆ NA PODSTAWIE UCHWAŁY RADY MIASTA ZABRZE

7
- nazwa robocza planu: "CENTRUM - C"
- pełna nazwa planu: MIEJSCOWY PLAN ZAGOSPODAROWANIA PRZESTRZENNEGO CENTRUM ZABRZA - OBSZAR C
- uchwała: UCHWAŁA NR XXV/261/04 RADY MIEJSKIEJ W ZABRZU Z DNIA 27.04.2004 R.
- ogłoszona w: DZIENNIKU URZĘDOWYM WOJEWÓDZTWA ŚLĄSKIEGO NR 54 Z DNIA 29.06.2004, POZYCJA 1685
- uchwała stwierdzająca nieważność uchwały z 27.04.2004 roku: UCHWAŁA NR XLVI/690/13 RADY MIASTA ZABRZE Z DNIA 16.12.20013 R.
- ogłoszona w: DZIENNIKU URZĘDOWYM WOJEWÓDZTWA ŚLĄSKIEGO Z DNIA 31.12.2013, POZYCJA 7914

ROZSTRZYGNIĘCIE NADZORCZE WOJEWODY ŚLĄSKIEGO STWIERDZAJĄCE NIEWAŻNOŚĆ UCHWAŁY W CZĘŚCI TEKSTOWEJ I GRAFICZNEJ

1a
- pełna nazwa planu: MIEJSCOWY PLAN ZAGOSPODAROWANIA PRZESTRZENNEGO DZIELNICY MACIEJÓW W ZABRZU - 1 ETAP
- uchwała: UCHWAŁA NR XXXVIII/625/21 RADY MIASTA ZABRZE Z DNIA 18.10.2021 R.
- ogłoszona w: DZIENNIKU URZĘDOWYM WOJEWÓDZTWA ŚLĄSKIEGO Z DNIA 28.10.2021, POZYCJA 6697
- rozstrzygnięcie nadzorcze stwierdzające nieważność uchwały w części: ROZSTRZYGNIĘCIE NADZORCZE Z DNIA 24.11.2021 R. NR IFIII.4131.1.55.2021 WOJEWODY ŚLĄSKIEGO
- ogłoszone w: DZIENNIKU URZĘDOWYM WOJEWÓDZTWA ŚLĄSKIEGO Z DNIA 26.11.2021, POZYCJA 7418

ROZSTRZYGNIĘCIE NADZORCZE WOJEWODY ŚLĄSKIEGO STWIERDZAJĄCE NIEWAŻNOŚĆ UCHWAŁY W CZĘŚCI TEKSTOWEJ I GRAFICZNEJ

2a
- pełna nazwa planu: MIEJSCOWY PLAN ZAGOSPODAROWANIA PRZESTRZENNEGO CZĘŚCI POŁUDNIOWEJ I WSCHODNIEJ OSIEDLA SŁONECZNA DOLINA W ZABRZU - 1 ETAP
- uchwała: UCHWAŁA NR LX/859/23 RADY MIASTA ZABRZE Z DNIA 9.01.2023 R.
- ogłoszona w: DZIENNIKU URZĘDOWYM WOJEWÓDZTWA ŚLĄSKIEGO Z DNIA 17.01.2023, POZYCJA 571
- rozstrzygnięcie nadzorcze stwierdzające nieważność uchwały w części: ROZSTRZYGNIĘCIE NADZORCZE Z DNIA 9.02.2023 R. NR IFIII.4131.1.7.2023 WOJEWODY ŚLASKIEGO
- ogłoszone w: DZIENNIKU URZĘDOWYM WOJEWÓDZTWA ŚLĄSKIEGO Z DNIA 15.02.2023, POZYCJA 1505

MIEJSCOWE PLANY ZAGOSPODAROWANIA PRZESTRZENNEGO - OBOWIĄZUJĄCE

1
- nazwa planu: MIEJSCOWY PLAN ZAGOSPODAROWANIA PRZESTRZENNEGO DZIELNICY MACIEJÓW W ZABRZU
- uchwała: UCHWAŁA NR XLI/467/97 RADY MIEJSKIEJ W ZABRZU Z DNIA 13.10.1997 R.
- ogłoszona w: DZIENNIKU URZĘDOWYM WOJEWÓDZTWA KATOWICKIEGO NR 2 Z DNIA 22.01.1998, POZYCJA 17

2
- nazwa planu: MIEJSCOWY PLAN ZAGOSPODAROWANIA PRZESTRZENNEGO PARKU IMIENIEM GENERAŁA KAROLA ŚWIERCZEWSKIEGO W ZABRZU
- uchwała: UCHWAŁA NR IV/40/98 RADY MIEJSKIEJ W ZABRZU Z DNIA 14.12.1998 R.
- ogłoszona w: DZIENNIKU URZĘDOWYM WOJEWÓDZTWA KATOWICKIEGO NR 26 Z DNIA 26.05.1999, POZYCJA 833

3
- nazwa planu: MIEJSCOWY PLAN ZAGOSPODAROWANIA PRZESTRZENNEGO ZESPOŁU USŁUGOWEGO PRZY WĘŹLE AL. KORFANTEGO Z DROGĄ NR 4 W ZABRZU
- uchwała: UCHWAŁA NR IV/41/98 RADY MIEJSKIEJ W ZABRZU Z DNIA 14.12.1998 R.
- ogłoszona w: DZIENNIKU URZĘDOWYM WOJEWÓDZTWA KATOWICKIEGO NR 21 Z DNIA 26.04.1999, POZYCJA 596

4
- nazwa planu: ZMIANA MIEJSCOWEGO PLANU OGÓLNEGO ZAGOSPODAROWANIA PRZESTRZENNEGO MIASTA ZABRZE W ZAKRESIE USTALEŃ DOTYCZĄCYCH UL. PIŁSUDSKIEGO I TERENÓW PRZEKAZANYCH PRZEZ PKP
- uchwała: UCHWAŁA NR XXVII/425/00 RADY MIEJSKIEJ W ZABRZU Z DNIA 18.12.2000 R.
- ogłoszona w: DZIENNIKU URZĘDOWYM WOJEWÓDZTWA ŚLĄSKIEGO NR 4 Z DNIA 31.01.2001, POZYCJA 78

5
- nazwa planu: ZMIANA MIEJSCOWEGO PLANU OGÓLNEGO ZAGOSPODAROWANIA PRZESTRZENNEGO MIASTA ZABRZE W ZAKRESIE USTALEŃ DOTYCZĄCYCH PRZEBIEGU I ROZWIĄZAŃ KOMUNIKACYJNYCH DROGOWEJ TRASY ŚREDNICOWEJ I TERENÓW POŁOŻONYCH W ZABRZU - ZABORZU
- uchwała: UCHWAŁA NR XIV/119/03 RADY MIEJSKIEJ W ZABRZU Z DNIA 07.07.2003 R.
- ogłoszona w: DZIENNIKU URZĘDOWYM WOJEWÓDZTWA ŚLĄSKIEGO NR 85 Z DNIA 01.09.2003, POZYCJA 2297

6
- nazwa planu: ZMIANA MIEJSCOWEGO PLANU OGÓLNGO ZAGOSPODAROWANIA PRZESTRZENNEGO JEDNOSTKI STRUKTURALNEJ IM. MIKOŁAJA KOPERNIKA W ZABRZU
- uchwała: UCHWAŁA NR XVIII/155/03 RADY MIEJSKIEJ W ZABRZU Z DNIA 10.11.2003 R.
- ogłoszona w: DZIENNIKU URZĘDOWYM WOJEWÓDZTWA ŚLĄSKIEGO NR 13 Z DNIA 05.03.2004, POZYCJA 519

8
- nazwa planu: MIEJSCOWY PLAN ZAGOSPODAROWANIA PRZESTRZENNEGO CENTRUM ZABRZA - OBSZAR A
- uchwała: UCHWAŁA NR XXVIII/289/04 RADY MIEJSKIEJ W ZABRZU Z DNIA 05.07.2004 R.
- ogłoszona w: DZIENNIKU URZĘDOWYM WOJEWÓDZTWA ŚLĄSKIEGO NR 86 Z DNIA 08.09.2004, POZYCJA 2452

9
- nazwa planu: MIEJSCOWY PLAN ZAGOSPODAROWANIA PRZESTRZENNEGO MIASTA ZABRZE DLA TERENÓW POŁOŻONYCH W PÓŁNOCNEJ CZĘŚCI MIASTA ZABRZE
- uchwała: UCHWAŁA NR XLIII/562/09 RADY MIEJSKIEJ W ZABRZU Z DNIA 14.09.2009 R.
- ogłoszona w: DZIENNIKU URZĘDOWYM WOJEWÓDZTWA ŚLĄSKIEGO NR 213 Z DNIA 02.12.2009, POZYCJA 3971

10
- nazwa planu: MIEJSCOWY PLAN ZAGOSPODAROWANIA PRZESTRZENNEGO MIASTA ZABRZE DLA TERENÓW POŁOŻONYCH W POŁUDNIOWEJ CZĘŚCI DZIELNICY GRZYBOWICE
- uchwała: UCHWAŁA NR XLIII/563/09 RADY MIEJSKIEJ W ZABRZU Z DNIA 14.09.2009 R.
- ogłoszona w: DZIENNIKU URZĘDOWYM WOJEWÓDZTWA ŚLĄSKIEGO NR 213 Z DNIA 02.12.2009, POZYCJA 3972

11
- nazwa planu: ZMIANA MIEJSCOWEGO PLAN ZAGOSPODAROWANIA PRZESTRZENNEGO POD NAZWĄ: "ZMIANA MIEJSCOWEGO PLANU OGÓLNEGOZAGOSPODAROWANIA PRZESTRZENNEGO MIASTA ZABRZE W ZAKRESIE USTALEŃ DOTYCZĄCYCH PRZEBIEGU I ROZWIĄZAŃ KOMUNIKACYJNYCH DROGOWEJ TRASY ŚREDNICOWEJ I TERENÓW POŁOŻONYCH W ZABRZU - ZABORZU" NA TERENIE OZNACZONYM SYMBOLEM 17M
- uchwała: UCHWAŁA NR LVIII/759/10 RADY MIEJSKIEJ W ZABRZU Z DNIA 13.09.2010 R.
- ogłoszona w: DZIENNIKU URZĘDOWYM WOJEWÓDZTWA ŚLĄSKIEGO NR 238 Z DNIA 09.11.2010, POZYCJA 3554

12
- nazwa planu: MIEJSCOWY PLAN ZAGOSPODAROWANIA PRZESTRZENNEGO DLA TERENÓW OSIEDLA SŁONECZNA DOLINA W ZABRZU
- uchwała: UCHWAŁA NR LVIII/760/10 RADY MIEJSKIEJ W ZABRZU Z DNIA 13.09.2010 R.
- ogłoszona w: DZIENNIKU URZĘDOWYM WOJEWÓDZTWA ŚLĄSKIEGO NR 238 Z DNIA 09.11.2010, POZYCJA 3555

13
- nazwa planu: MIEJSCOWY PLAN ZAGOSPODAROWANIA PRZESTRZENNEGO MIASTA ZABRZE DLA TERENÓW POŁOŻONYCH MIĘDZY ULICAMI OFIAR KATYNIA I WITOSA
- uchwała: UCHWAŁA NR LX/785/10 RADY MIEJSKIEJ W ZABRZU Z DNIA 08.11.2010 R.
- ogłoszona w: DZIENNIKU URZĘDOWYM WOJEWÓDZTWA ŚLĄSKIEGO NR 25 Z DNIA 01.02.2011, POZYCJA 480

14
- nazwa planu: ZMIANA MIEJSCOWEGO PLANU ZAGOSPODAROWANIA PRZESTRZENNEGO MIASTA ZABRZE DLA TERENÓW POŁOŻONYCH W PÓŁNOCNEJ CZĘŚCI MIASTA ZABRZE NA TERENIE OZNACZONYM SYMBOLEM B.31.PG,PP,SM,UR
- uchwała: UCHWAŁA NR XII/125/11 RADY MIEJSKIEJ W ZABRZU Z DNIA 04.07.2011 R.
- ogłoszona w:DZIENNIKU URZĘDOWYM WOJEWÓDZTWA ŚLĄSKIEGO NR 185 Z DNIA 23.08.2011, POZYCJA 3475

15
- nazwa planu: MIEJSCOWY PLAN ZAGOSPODAROWANIA PRZESTRZENNEGO MIASTA ZABRZE DLA TERENÓW POŁOŻONYCH W DZIELNICY GRZYBOWICE
- uchwała: UCHWAŁA NR XV/160/11 RADY MIEJSKIEJ W ZABRZU Z DNIA 17.10.2011 R.
- ogłoszona w: DZIENNIKU URZĘDOWYM WOJEWÓDZTWA ŚLĄSKIEGO Z DNIA 09.01.2012, POZYCJA 56

16
- nazwa planu: MIEJSCOWY PLAN ZAGOSPODAROWANIA PRZESTRZENNEGO MIASTA ZABRZE DLA TERENÓW "ZWAŁU SOŚNICA"
- uchwała: UCHWAŁA NR XVI/193/11 RADY MIEJSKIEJ W ZABRZU Z DNIA 14.11.2011 R.
- ogłoszona w: DZIENNIKU URZĘDOWYM WOJEWÓDZTWA ŚLĄSKIEGO NR 325 Z DNIA 22.12.2011, POZYCJA 5679

17
- nazwa planu: MIEJSCOWY PLAN ZAGOSPODAROWANIA PRZESTRZENNEGO MIASTA ZABRZE DLA TERENÓW POŁOŻONYCH MIĘDZY ULICAMI OFIAR KATYNIA I SKŁADOWĄ
- uchwała: UCHWAŁA NR XVI/194/11 RADY MIEJSKIEJ W ZABRZU Z DNIA 14.11.2011 R.
- ogłoszona w: DZIENNIKU URZĘDOWYM WOJEWÓDZTWA ŚLĄSKIEGO Z DNIA 09.01.2012, POZYCJA 57

18
- nazwa planu: MIEJSCOWY PLAN ZAGOSPODAROWANIA PRZESTRZENNEGO MIASTA ZABRZE DLA TERENÓW POŁOŻONYCH W REJONIE DROGOWEJ TRASY ŚREDNICOWEJ, UL. BIELSZOWICKIEJ I POTOKU CZARNIAWKA
- uchwała: UCHWAŁA NR XXVIII/404/12 RADY MIASTA ZABRZE Z DNIA 17.09.2012 R.
- ogłoszona w: DZIENNIKU URZĘDOWYM WOJEWÓDZTWA ŚLĄSKIEGO Z DNIA 31.10.2012, POZYCJA 4323 (wchodzi w życie 1 grudnia 2012r)

19
- nazwa planu: ZMIANA MIEJSCOWEGO PLANU ZAGOSPODAROWANIA PRZESTRZENNEGO ZESPOŁU USŁUGOWEGO PRZY WĘŹLE AL. KORFANTEGO Z DROGĄ NR 4 W ZABRZU
- uchwała: UCHWAŁA NR XXVIII/405/12 RADY MIASTA ZABRZE Z DNIA 17.09.2012 R.
- ogłoszona w: DZIENNIKU URZĘDOWYM WOJEWÓDZTWA ŚLĄSKIEGO Z DNIA 31.10.2012, POZYCJA 4324

20
- nazwa planu: MIEJSCOWY PLAN ZAGOSPODAROWANIA PRZESTRZENNEGO DLA TERENÓW OSIEDLA ROKITNICA - LEŚNA POLANA W ZABRZU - ETAP I
- uchwała: UCHWAŁA NR XXXIX/571/13 RADY MIASTA ZABRZE Z DNIA 10.06.2013 R.
- ogłoszona w: DZIENNIKU URZĘDOWYM WOJEWÓDZTWA ŚLĄSKIEGO Z DNIA 17.06.2013, POZYCJA 4364

21
- nazwa planu: MIEJSCOWY PLAN ZAGOSPODAROWANIA PRZESTRZENNEGO MIASTA ZABRZE DLA TERENÓW POŁOŻONYCH W REJONIE ULICY JANA MATEJKI
- uchwała: UCHWAŁA NR XLI/608/13 RADY MIASTA ZABRZE Z DNIA 15.07.2013 R.
- ogłoszona w: DZIENNIKU URZĘDOWYM WOJEWÓDZTWA ŚLĄSKIEGO Z DNIA 23.07.2013, POZYCJA 5116

22
- nazwa planu: MIEJSCOWY PLAN ZAGOSPODAROWANIA PRZESTRZENNEGO DLA FRAGMENTU OBSZARU LASU ROKITNICA W REJONIE OSIEDLA GAJDZIKOWE GÓRKI W ZABRZU
- uchwała: UCHWAŁA NR LIV/807/14 RADY MIASTA ZABRZE Z DNIA 07.07.2014 R.
- ogłoszona w: DZIENNIKU URZĘDOWYM WOJEWÓDZTWA ŚLĄSKIEGO Z DNIA 17.07.2014, POZYCJA 4085

23
- nazwa planu: MIEJSCOWY PLAN ZAGOSPODAROWANIA PRZESTRZENNEGO DLA TERENÓW POŁOŻONYCH W REJONIE ULICY POD BOREM W ZABRZU
- uchwała: UCHWAŁA NR IV/26/15 RADY MIASTA ZABRZE Z DNIA 19.01.2015 R.
- ogłoszona w: DZIENNIKU URZĘDOWYM WOJEWÓDZTWA ŚLĄSKIEGO Z DNIA 29.01.2015, POZYCJA 380

24
- nazwa planu: MIEJSCOWY PLAN ZAGOSPODAROWANIA PRZESTRZENNEGO DLA TERENÓW PRZY CMENTARZU W ZABRZU GRZYBOWICACH
- uchwała : UCHWAŁA NR XXXVII/409/17 RADY MIASTA ZABRZE Z DNIA 13.02.2017 R.
- ogłoszona w: DZIENNIKU URZĘDOWYM WOJEWÓDZTWA ŚLĄSKIEGO Z DNIA 27.02.2017, POZYCJA 1248

25
- nazwa planu: MIEJSCOWY PLAN ZAGOSPODAROWANIA PRZESTRZENNEGO CENTRUM ZABRZA PRZY UL. PROF. ZBIGNIEWA RELIGI - 1 ETAP
- uchwała : UCHWAŁA NR XXXVII/410/17 RADY MIASTA ZABRZE Z DNIA 13.02.2017 R.
- ogłoszona w: DZIENNIKU URZĘDOWYM WOJEWÓDZTWA ŚLĄSKIEGO Z DNIA 27.02.2017, POZYCJA 1249

26
- nazwa planu: MIEJSCOWY PLAN ZAGOSPODAROWANIA PRZESTRZENNEGO DLA TERENÓW POŁOZONYCH W PÓŁNOCNEJ CZĘŚCI MIASTA ZABRZE - 1 ETAP
- uchwała : UCHWAŁA NR XXXVII/411/17 RADY MIASTA ZABRZE Z DNIA 13.02.2017 R.
- ogłoszona w: DZIENNIKU URZĘDOWYM WOJEWÓDZTWA ŚLĄSKIEGO Z DNIA 27.02.2017, POZYCJA 1250

27
- nazwa planu: MIEJSCOWY PLAN ZAGOSPODAROWANIA PRZESTRZENNEGO MIASTA ZABRZE DLA TERENÓW OSIEDLA BORSIG - ETAP I
- uchwała : UCHWAŁA NR LXI/729/18 RADY MIASTA ZABRZE Z DNIA 15.10.2018 R.
- ogłoszona w: DZIENNIKU URZĘDOWYM WOJEWÓDZTWA ŚLĄSKIEGO Z DNIA 26.10.2018, POZYCJA 6739

28
- nazwa planu: MIEJSCOWY PLAN ZAGOSPODAROWANIA PRZESTRZENNEGO DLA TERENÓW W REJONIE UL. BYTOMSKIEJ 119 NA OSIEDLU BORSIG
- uchwała : UCHWAŁA NR XVIII/332/20 RADY MIASTA ZABRZE Z DNIA 16.03.2020 R.
- ogłoszona w: DZIENNIKU URZĘDOWYM WOJEWÓDZTWA ŚLĄSKIEGO Z DNIA 23.03.2020, POZYCJA 2614

29
- nazwa planu: MIEJSCOWY PLAN ZAGOSPODAROWANIA PRZESTRZENNEGO DLA TERENÓW POŁOŻONYCH W PÓŁNOCNEJ CZĘŚCI MIASTA ZABRZE - II ETAP
- uchwała : UCHWAŁA NR XX/355/20 RADY MIASTA ZABRZE Z DNIA 18.05.2020 R.
- ogłoszona w: DZIENNIKU URZĘDOWYM WOJEWÓDZTWA ŚLĄSKIEGO Z DNIA 22.05.2020, POZYCJA 4121

30
- nazwa planu: MIEJSCOWY PLAN ZAGOSPODAROWANIA PRZESTRZENNEGO MIASTA ZABRZE DLA TERENÓW POŁOŻONYCH W REJONIE DROGOWEJ TRASY ŚREDNICOWEJ - ETAP I
- uchwała : UCHWAŁA NR XXXII/532/21 RADY MIASTA ZABRZE Z DNIA 13.04.2021 R.
- ogłoszona w: DZIENNIKU URZĘDOWYM WOJEWÓDZTWA ŚLĄSKIEGO Z DNIA 16.04.2021, POZYCJA 2811

31
- nazwa planu: MIEJSCOWY PLAN ZAGOSPODAROWANIA PRZESTRZENNEGO DLA TERENÓW POŁOŻONYCH W PÓŁNOCNEJ CZĘŚCI MIASTA ZABRZE - III ETAP
- uchwała : UCHWAŁA NR XXXVIII/623/21 RADY MIASTA ZABRZE Z DNIA 18.10.2021 R.
- ogłoszona w: DZIENNIKU URZĘDOWYM WOJEWÓDZTWA ŚLĄSKIEGO Z DNIA 28.10.2021, POZYCJA 6695
- stwierdzenie nieważności w części tekstowej uchwały: ROZSTRZYGNIĘCIE NADZORCZE NR IFIII.4131.1.54.2021 WOJEWODY ŚLĄSKIEGO Z DNIA 24.11.2021 R.
- ogłoszone w: DZIENNIKU URZĘDOWYM WOJEWÓDZTWA ŚLĄSKIEGO Z DNIA 26.11.2021, POZYCJA 7417

32
- nazwa planu: MIEJSCOWY PLAN ZAGOSPODAROWANIA PRZESTRZENNEGO DLA TERENÓW POŁOŻONYCH PRZY ULICY WINCENTEGO WITOSA I ULICY SKŁADOWEJ W ZABRZU
- uchwała : UCHWAŁA NR XXXVIII/624/21 RADY MIASTA ZABRZE Z DNIA 18.10.2021 R.
- ogłoszona w: DZIENNIKU URZĘDOWYM WOJEWÓDZTWA ŚLĄSKIEGO Z DNIA 28.10.2021, POZYCJA 6696

33
- nazwa planu: MIEJSCOWY PLAN ZAGOSPODAROWANIA PRZESTRZENNEGO DZIELNICY MACIEJÓW W ZABRZU - 1 ETAP
- uchwała : UCHWAŁA NR XXXVIII/625/21 RADY MIASTA ZABRZE Z DNIA 18.10.2021 R.
- ogłoszona w: DZIENNIKU URZĘDOWYM WOJEWÓDZTWA ŚLĄSKIEGO Z DNIA 28.10.2021, POZYCJA 6697
- stwierdzenie nieważności w części tekstowej i graficznej uchwały: ROZSTRZYGNIĘCIE NADZORCZE NR IFIII.4131.1.55.2021 WOJEWODY ŚLĄSKIEGO Z DNIA 24.11.2021 R.
- ogłoszone w: DZIENNIKU URZĘDOWYM WOJEWÓDZTWA ŚLĄSKIEGO Z DNIA 26.11.2021, POZYCJA 7418

34
- nazwa planu: MIEJSCOWY PLAN ZAGOSPODAROWANIA PRZESTRZENNEGO MIASTA ZABRZE DLA TERENÓW POŁOŻONYCH W REJONIE DROGOWEJ TRASY ŚREDNICOWEJ - ETAP II
- uchwała : UCHWAŁA NR XL/658/21 RADY MIASTA ZABRZE Z DNIA 10.12.2021 R.
- ogłoszona w: DZIENNIKU URZĘDOWYM WOJEWÓDZTWA ŚLĄSKIEGO Z DNIA 21.12.2021, POZYCJA 8437

35
- nazwa planu: MIEJSCOWY PLAN ZAGOSPODAROWANIA PRZESTRZENNEGO DZIELNICY MACIEJÓW W ZABRZU - 2 ETAP
- uchwała : UCHWAŁA NR XL/657/21 RADY MIASTA ZABRZE Z DNIA 10.12.2021 R.
- ogłoszona w: DZIENNIKU URZĘDOWYM WOJEWÓDZTWA ŚLĄSKIEGO Z DNIA 21.12.2021, POZYCJA 8436
- stwierdzenie nieważności w części tekstowej uchwały: ROZSTRZYGNIĘCIE NADZORCZE NR IFIII.4131.1.2.2022 WOJEWODY ŚLĄSKIEGO Z DNIA 14.01.2022 R.
- ogłoszone w: DZIENNIKU URZĘDOWYM WOJEWÓDZTWA ŚLĄSKIEGO Z DNIA 19.01.2022, POZYCJA 430

36
- nazwa planu: MIEJSCOWY PLAN ZAGOSPODAROWANIA PRZESTRZENNEGO CZĘŚCI POŁUDNIOWEJ I WSCHODNIEJ OSIEDLA SŁONECZNA DOLINA W ZABRZU - 3 ETAP
- uchwała : UCHWAŁA NR XLV/707/22 RADY MIASTA ZABRZE Z DNIA 28.02.2022 R.
- ogłoszona w: DZIENNIKU URZĘDOWYM WOJEWÓDZTWA ŚLĄSKIEGO Z DNIA 11.03.2022, POZYCJA 1617

37
- nazwa planu: MIEJSCOWY PLAN ZAGOSPODAROWANIA PRZESTRZENNEGO DLA TERENÓW POŁOŻONYCH W GRZYBOWICACH W REJONIE UL. MICHAŁA WOSIA I UL. WINCENTEGO WITOSA - 1 ETAP
- uchwała : UCHWAŁA NR XLV/706/22 RADY MIASTA ZABRZE Z DNIA 28.02.2022 R.
- ogłoszona w: DZIENNIKU URZĘDOWYM WOJEWÓDZTWA ŚLĄSKIEGO Z DNIA 11.03.2022, POZYCJA 1616

38
- nazwa planu: MIEJSCOWY PLAN ZAGOSPODAROWANIA PRZESTRZENNEGO CZĘŚCI PÓŁNOCNEJ OSIEDLA SŁONECZNA DOLINA W ZABRZU
- uchwała : UCHWAŁA NR XLIX/743/22 RADY MIASTA ZABRZE Z DNIA 11.05.2022 R.
- ogłoszona w: DZIENNIKU URZĘDOWYM WOJEWÓDZTWA ŚLĄSKIEGO Z DNIA 06.06.2022, POZYCJA 3888

39
- nazwa planu: MIEJSCOWY PLAN ZAGOSPODAROWANIA PRZESTRZENNEGO MIASTA ZABRZE DLA TERENÓW POŁOŻONYCH W REJONIE DROGOWEJ TRASY ŚREDNICOWEJ - ETAP III
- uchwała : UCHWAŁA NR LIV/788/22 RADY MIASTA ZABRZE Z DNIA 14.09.2022 R.
- ogłoszona w: DZIENNIKU URZĘDOWYM WOJEWÓDZTWA ŚLĄSKIEGO Z DNIA 06.10.2022, POZYCJA 6242

40
- nazwa planu: MIEJSCOWY PLAN ZAGOSPODAROWANIA PRZESTRZENNEGO CZĘŚCI POŁUDNIOWEJ I WSCHODNIEJ OSIEDLA SŁONECZNA DOLINA W ZABRZU - 1 ETAP
- uchwała : UCHWAŁA NR LX/859/23 RADY MIASTA ZABRZE Z DNIA 9.01.2023 R.
- ogłoszona w: DZIENNIKU URZĘDOWYM WOJEWÓDZTWA ŚLĄSKIEGO Z DNIA 15.02.2023, POZYCJA 1505

41
- nazwa planu: MIEJSCOWY PLAN ZAGOSPODAROWANIA PRZESTRZENNEGO DLA TERENÓW POŁOŻONYCH W GRZYBOWICACH W REJONIE UL. NA LESIE
- uchwała : UCHWAŁA NR LXVI/900/23 RADY MIASTA ZABRZE Z DNIA 17.04.2023 R.
- ogłoszona w: DZIENNIKU URZĘDOWYM WOJEWÓDZTWA ŚLĄSKIEGO Z DNIA 26.04.2023, POZYCJA 3510

MIEJSCOWE PLANY ZAGOSPODAROWANIA PRZESTRZENNEGO - OPRACOWYWANE

A
- nazwa robocza planu: "CENTRUM B"
- pełna nazwa planu: MIEJSCOWY PLAN ZAGOSPODAROWANIA PRZESTRZENNEGO TERENÓW CENTRUM ZABRZA - OBSZAR B
- uchwała o przystąpieniu do planu: UCHWAŁA NR XV/193/07 RADY MIEJSKIEJ W ZABRZU Z DNIA 15.10.2007 R.

B
- nazwa robocza planu: "TERENY PÓŁNOCNE ZMIANA"
- pełna nazwa planu: MIEJSCOWY PLAN ZAGOSPODAROWANIA PRZESTRZENNEGO DLA TERENÓW POŁOŻONYCH W PÓŁNOCNEJ CZĘŚCI MIASTA ZABRZE
- uchwała o przystąpieniu do planu: UCHWAŁA NR XV/161/11 RADY MIEJSKIEJ W ZABRZU Z DNIA 17.10.2011 R.

E
- nazwa robocza planu: "LEŚNA POLANA"
- pełna nazwa planu: MIEJSCOWY PLAN ZAGOSPODAROWANIA PRZESTRZENNEGO DLA TERENÓW OSIEDLA ROKITNICA - LEŚNA POLANA W ZABRZU
- uchwała o przystąpieniu do planu: UCHWAŁA NR XXXIII/427/08 RADY MIEJSKIEJ W ZABRZU Z DNIA 15.12.2008 R.

G
- nazwa robocza planu: "ROKITNICA BUDOWLANI"
- pełna nazwa planu: MIEJSCOWY PLAN ZAGOSPODAROWANIA PRZESTRZENNEGO DLA TERENÓW OSIEDLA ROKITNICA W REJONIE POŁUDNIOWEJ CZĘŚCI OBSZARU PRZY UL. BUDOWLANEJ W ZABRZU
- uchwała o przystąpieniu do planu: UCHWAŁA NR XIX/231/12 RADY MIEJSKIEJ W ZABRZU Z DNIA 16.01.2012 R.

I
- nazwa robocza planu: "MACIEJÓW NOWY"
- pełna nazwa planu: MIEJSCOWY PLAN ZAGOSPODAROWANIA PRZESTRZENNEGO DZIELNICY MACIEJÓW W ZABRZU
- uchwała o przystąpieniu do planu: UCHWAŁA NR XXXIII/428/08 RADY MIEJSKIEJ W ZABRZU Z DNIA 15.12.2008 R.

K
- nazwa robocza planu: "BORSIG"
- pełna nazwa planu: MIEJSCOWY PLAN ZAGOSPODAROWANIA PRZESTRZENNEGO MIASTA ZABRZE DLA TERENÓW OSIEDLA BORSIG
- uchwała o przystąpieniu do planu: UCHWAŁA NR XLIX/665/10 RADY MIEJSKIEJ W ZABRZU Z DNIA 15.02.2010 R.

R
- nazwa robocza planu: "REJON DTŚ"
- pełna nazwa planu: MIEJSCOWY PLAN ZAGOSPODAROWANIA PRZESTRZENNEGO MIASTA ZABRZE DLA TERENÓW POŁOŻONYCH W REJONIE DROGOWEJ TRASY ŚREDNICOWEJ
- uchwała o przystąpieniu do planu: UCHWAŁA NR LVIII/864/14 RADY MIASTA ZABRZE Z DNIA 13.10.2014 R.

U
- nazwa robocza planu: "SŁONECZNA DOLINA POŁUDNIE I WSCHÓD"
- pełna nazwa planu: MIEJSCOWY PLAN ZAGOSPODAROWANIA PRZESTRZENNEGO CZĘŚCI POŁUDNIOWEJ I WSCHODNIEJ OSIEDLA SŁONECZNA DOLINA W ZABRZU
- uchwała o przystąpieniu do planu: UCHWAŁA NR XLII/474/17 RADY MIASTA ZABRZE Z DNIA 05.06.2017 R.

Z
- nazwa robocza planu: "Grzybowice Wosia - Witosa"
- pełna nazwa planu: MIEJSCOWY PLAN ZAGOSPODAROWANIA PRZESTRZENNEGO DLA TERENÓW POŁOŻONYCH W GRZYBOWICACH W REJONIE UL. MICHAŁA WOSIA I UL. WINCENTEGO WITOSA
- uchwała o przystąpieniu do planu: UCHWAŁA NR XIV/227/19 RADY MIASTA ZABRZE Z DNIA 18.11.2019 R.

AA
- nazwa robocza planu: "Szyb Franciszek"
- pełna nazwa planu: MIEJSCOWY PLAN ZAGOSPODAROWANIA PRZESTRZENNEGO DLA TERENÓW POŁOŻONYCH W DZIELNICY BISKUPICE W REJONIE UL. SZYB FRANCISZEK I UL. BYTOMSKIEJ W ZABRZU
- uchwała o przystąpieniu do planu: UCHWAŁA NR XVI/286/20 RADY MIASTA ZABRZE Z DNIA 27.01.2020 R.

BB
- nazwa robocza planu: "Pileckiego"
- pełna nazwa planu: MIEJSCOWY PLAN ZAGOSPODAROWANIA PRZESTRZENNEGO DLA TERENÓW POŁOŻONYCH REJONIE PARKU IM. ROTMISTRZA WITPLDA PILECKIEGO W ZABRZU
- uchwała o przystąpieniu do planu: UCHWAŁA NR XVIII/331/20 RADY MIASTA ZABRZE Z DNIA 16.03.2020 R.

CC
- nazwa robocza planu: "Makoszowska"
- pełna nazwa planu: MIEJSCOWY PLAN ZAGOSPODAROWANIA PRZESTRZENNEGO DLA TERENÓW POŁOŻONYCH W REJONIE ULICY MAKOSZOWSKIEJ W ZABRZU
- uchwała o przystąpieniu do planu: UCHWAŁA NR XXXII/531/21 RADY MIASTA ZABRZE Z DNIA 13.04.2021 R.

DD
- nazwa robocza planu: "TERENY PRZY NOWO-SZKUBACZA"
- pełna nazwa planu: MIEJSCOWY PLAN ZAGOSPODAROWANIA PRZESTRZENNEGO DLA TERENÓW POŁOŻONYCH NA PÓŁNOC OD UL. MACIEJA MIELŻYŃSKIEGO W ZABRZU
- uchwała o przystąpieniu do planu: UCHWAŁA NR XL/656/21 RADY MIASTA ZABRZE Z DNIA 10.12.2021 R.

EE
- nazwa robocza planu: "Wolności 63 w Maciejowie"
- pełna nazwa planu: MIEJSCOWY PLAN ZAGOSPODAROWANIA PRZESTRZENNEGO DLA TERENÓW W REJONIE UL. WOLNOŚCI NR 63 W DZIELNICY MACIEJÓW W ZABRZU.
- uchwała o przystąpieniu do planu: UCHWAŁA NR XLV/708/22 RADY MIASTA ZABRZE Z DNIA 28.02.2022 R.

GG
- nazwa robocza planu: "HAGERA - DRZYMAŁY"
- pełna nazwa planu: MIEJSCOWY PLAN ZAGOSPODAROWANIA PRZESTRZENNEGO DLA TERENÓW POŁOŻONYCH W REJONIE UL. HAGERA I UL. DRZYMAŁY
- uchwała o przystąpieniu do planu: UCHWAŁA NR LVI/806/22 RADY MIASTA ZABRZE Z DNIA 17.10.2022 R.

HH
- nazwa robocza planu: "SREBRNA - MIELŻYŃSKIEGO"
- pełna nazwa planu: MIEJSCOWY PLAN ZAGOSPODAROWANIA PRZESTRZENNEGO DLA TERENÓW POŁOŻONYCH W REJONIE UL. SREBRNEJ I UL. MIEKŻYŃSKIEGO
- uchwała o przystąpieniu do planu: UCHWAŁA NR LVI/807/22 RADY MIASTA ZABRZE Z DNIA 17.10.2022 R.

II
- nazwa robocza planu: "TERENY PÓŁNOCNE III ETAP - ZMIANA TEKSTU"
- pełna nazwa planu: SPORZĄDZENIE ZMIANY TEKSTOWEJ MIEJSCOWEGO PLANU ZAGOSPODAROWANIA PRZESTRZENNEGO DLA TERENÓW POŁOŻONYCH W PÓŁNOCNEJ CZĘŚCI MIASTA ZABRZE - III ETAP
- uchwała o przystąpieniu do planu: UCHWAŁA NR LVII/822/22 RADY MIASTA ZABRZE Z DNIA 21.11.2022 R.

JJ
- nazwa robocza planu: "MIELŻYŃSKIEGO - SZKUBACZA"
- pełna nazwa planu: MIEJSCOWY PLAN ZAGOSPODAROWANIA PRZESTRZENNEGO MIASTA ZABRZE DLA TERENÓW W REJONIE UL. MACIEJA MIELŻYŃSKIEGO ORAZ PLUTONOWEGO RYSZARDA SZKUBACZA
- uchwała o przystąpieniu do planu: UCHWAŁA NR LXVI/899/23 RADY MIASTA ZABRZE Z DNIA 17.04.2023 R.

KK
- nazwa robocza planu: "HAGERA - MIKULCZYCKA"
- pełna nazwa planu: MIEJSCOWY PLAN ZAGOSPODAROWANIA PRZESTRZENNEGO MIASTA ZABRZE DLA TERENÓW W REJONIE UL. DR BRONISŁAWA HAGERA ORAZ MIKULCZYCKIEJ
- uchwała o przystąpieniu do planu: UCHWAŁA NR LXVI/901/23 RADY MIASTA ZABRZE Z DNIA 17.04.2023 R.

skala 1 : 25 000

1 0,5 0 1 2 3 4km